

Projeto de Pavimentação Asfáltica em CBUQ - Rua José Bonifácio

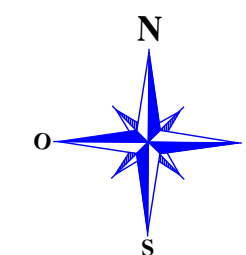
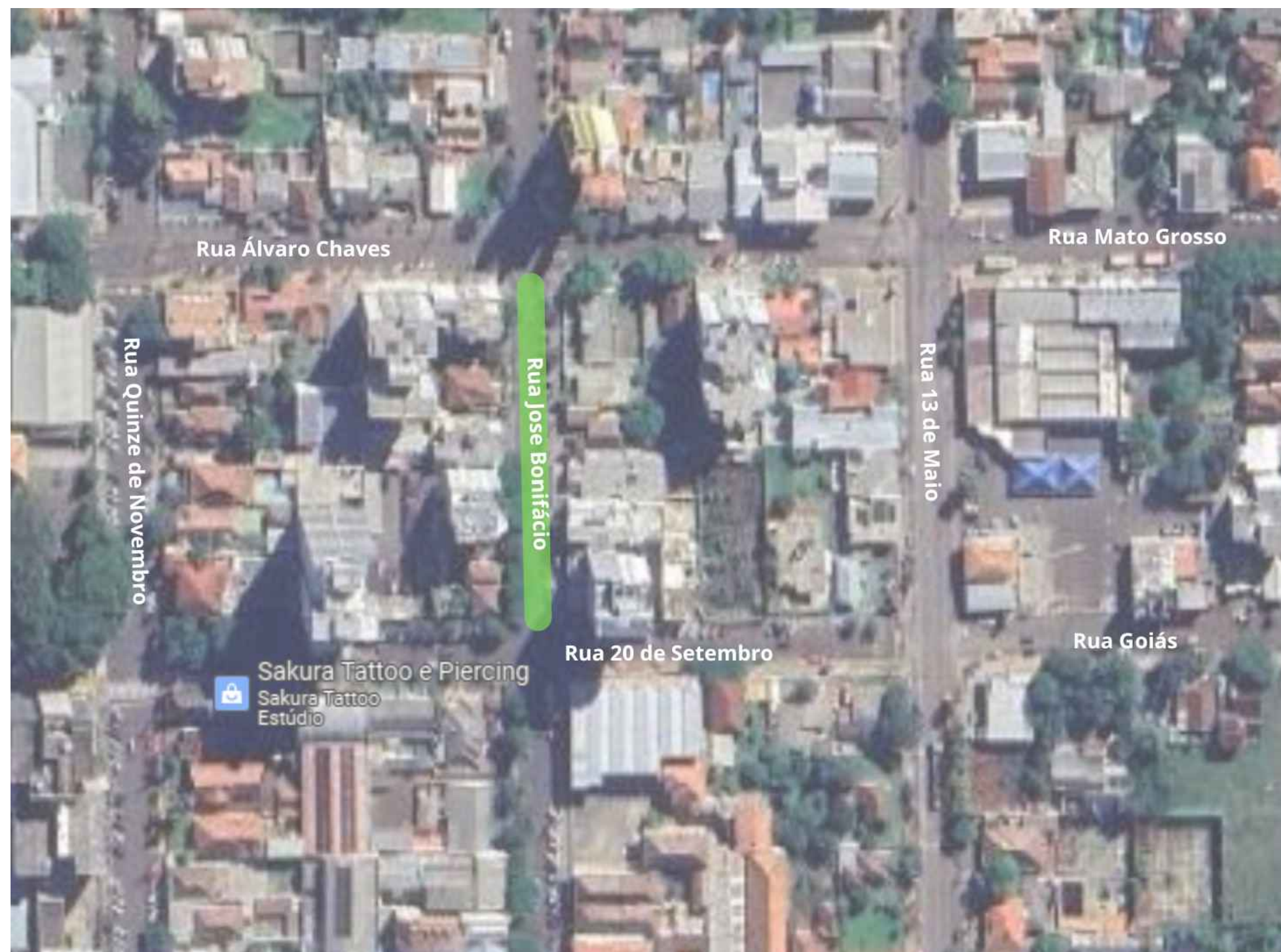

PROJETO DE PAVIMENTAÇÃO ASFÁLTICA - RUA JOSÉ BONIFÁCIO

ÁREA TOTAL DE INTERVENÇÃO: 1.288,30m²

TRECHO: ENTRE A R. ÁLVARO CHAVES E R. 20 DE SETEMBRO

TIPO: **LOCALIZAÇÃO**

DATA: JULHO/2024

ESCALA: SEM ESCALA

Andrei Cossetin Sczmanski
Prefeito

Paulo Roberto Neubauer
Engenheiro Civil
CREA RS 79675D

PRANCHA: **01 - 02**

Projeto de Pavimentação Asfáltica em CBUQ - Rua José Bonifácio

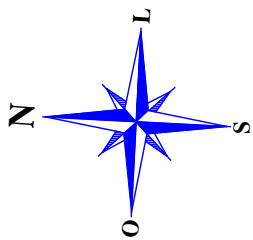

R ALVARO CHAVES

R 20 DE SETEMBRO

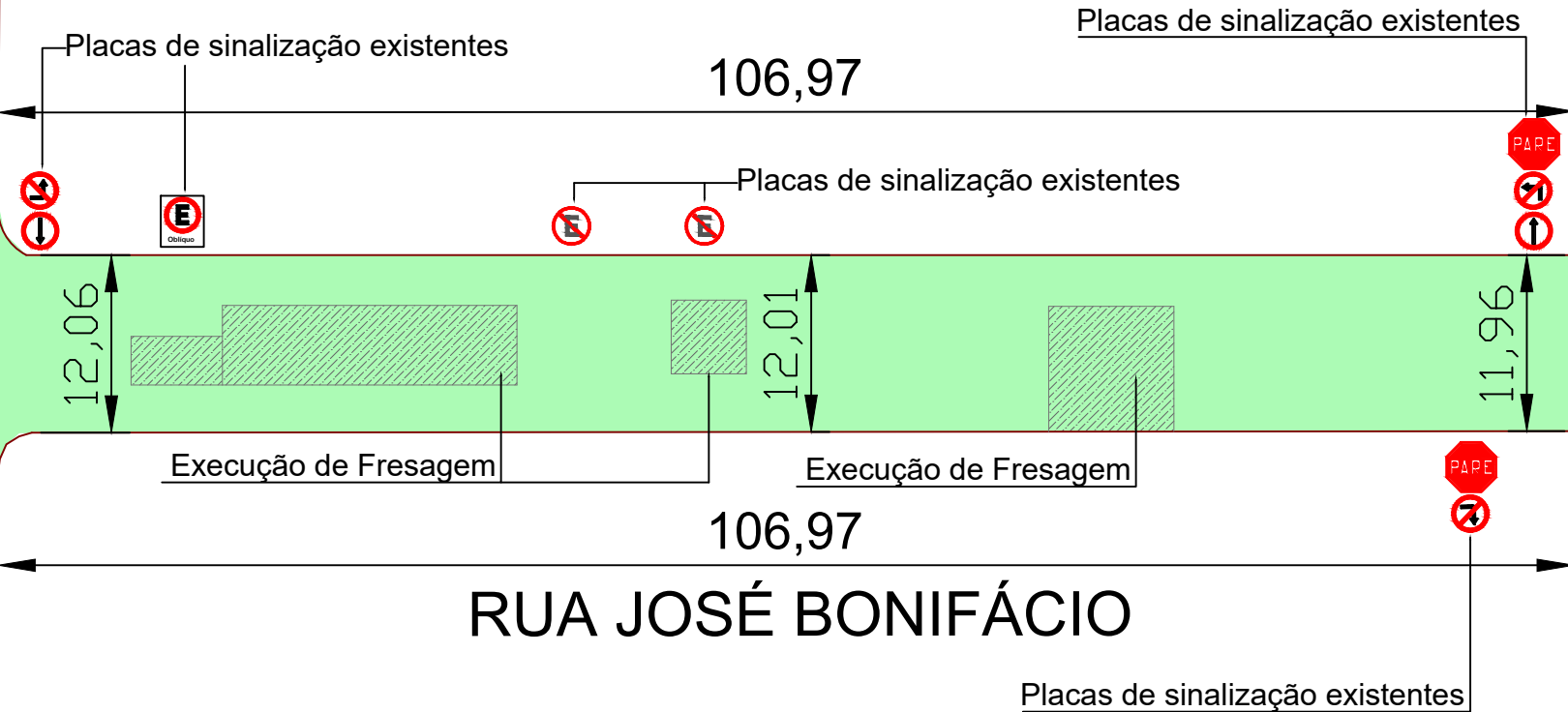

Seção transversal do pavimento

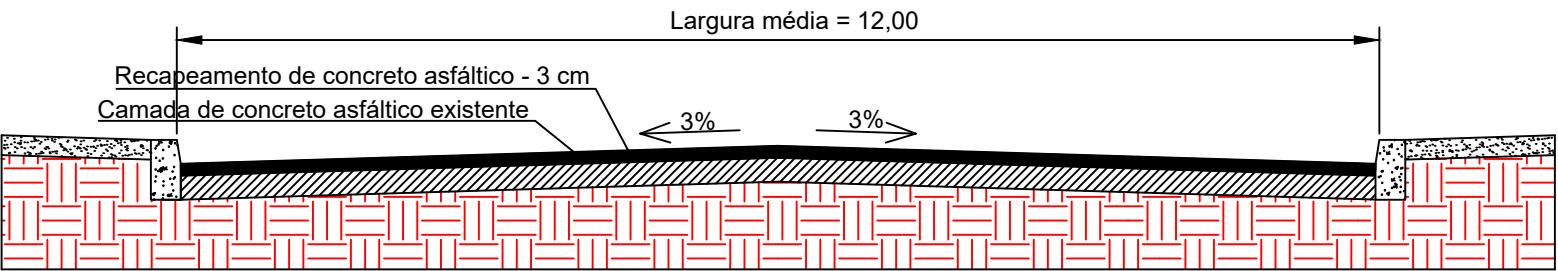

PROJETO DE PAVIMENTAÇÃO ASFÁLTICA - RUA JOSÉ BONIFÁCIO

ÁREA TOTAL DE INTERVENÇÃO: 1.288,30m²
TRECHO: ENTRE A R. ÁLVARO CHAVES E R. 20 DE SETEMBRO

TIPO: **PLANTA BAIXA**

DATA: JULHO/2024

ESCALA: SEM ESCALA

Andrei Cossetin Sczmanski
Prefeito

Paulo Roberto Neubauer
Engenheiro Civil
CREA RS 79675D

PRANCHA: **02 - 02**